日本図書館協会
図書館基礎講座（オンライン版）

現代の図書館の動向

小川健太郎（市川市中央図書館）

2021.02.01(月）13.30-15.00　日本図書館協会

日本図書館協会
図書館基礎講座in首都圏

現代の図書館の動向

小川健太郎（市川市中央図書館）

2020.03.09(月) 10.30-12.30　日本図書館協会

本日の目次

０．はじめに
１．市川市について
２．数字でみる図書館
３．図書館の法的根拠
４．図書館の歴史
５．図書館と教育委員会
６．図書館の最近の動向
７．コロナと図書館
８．おわりに

自己紹介（市役所内）

- 所属　市川市役所　生涯学習部　中央図書館
  児童青少年サービス担当
  主幹

- 1989年　市川市役所入庁　行徳支所税務課
  1995年　市川市中央図書館
  2002年　行徳支所市民課
  2013年　市川市中央図書館

自己紹介（図書館でのお仕事）

- 児童青少年サービス　統括
- 広報担当
- 渉外（図書館と市役所他部署・図書館と民間）
- その他

自己紹介（日図協・千公図）

- 日本図書館協会　「研修事業委員会」委員
- 千葉県公共図書館協会　理事　（～2019年３月）

児童奉仕研究委員会　委員長

千葉県の図書館編集委員会　副委員長

自己紹介（ほんの少しの実績１）

- 第１４回レファレンス協同データベースフォーラム
  「中高生向けレファレンスサービスとレファ協」
  事例報告「図書館からみた学校ネットワーク事業」
  ～中高生とレファレンス協同データベース～
  2017年12月14日　　国際子ども図書館

自己紹介（ほんの少しの実績２）

- 平成３０年度公立図書館と学校の連携を図るための研修会

  主催　千葉県教育委員会

  パネルディスカッション「子どもの読書活動を支えるために、

  公立図書館に求めること」　パネラー

  2018年8月20日　千葉市民会館

- 図書館員のおすすめ本33　「公務員の出世の作法」

  『図書館雑誌』2019－9

自己紹介（ほんの少しの実績３）

- 認定絵本士養成講座　講師　（ゲストスピーカー）

  昭和学院短期大学　人間生活学科　こども発達専攻

  知識を深める（分野）絵本と出会う（科目（コマ）

  「絵本と出会う（図書館での出会い）

  2019年11月02日（土）

  2020年11月28日（土）

自己紹介（ほんの少しの実績４）

市川市中央図書館
小川 健太郎さん

図書館は本の貸し出しだけではなく様々なことに使えますので、ご自身にあった利用方法をぜひ見つけてください。イベントも色々やっているので、ぜひご来館ください。

市川市の図書館へ行こう

市民の要望 開館前

市川市中央図書館 小川 静さん

健康寿命を延ばす 読書習慣

ここがスゴイ！ 市川市中央図書館

地域のことなら 地元の図書館

本探しの達人 レファレンスサービス

貸出・返却の拠点

返却のみの拠点

ご利用案内

自動車図書館「みどり号」

オススメおでかけ情報

読者プレゼント

東京国立博物館 平成館 日中文化交流協定締結40周年記念 特別展「三国志」

フィールドアスレチック ありのみコース

ニッケコルトン バッティングドーム

国立西洋美術館開館60周年記念 「松方コレクション展」

市川市動植物園

こども特集 家庭での読み聞かせがもたらすもの

2020年度 新入園児募集

子どもたちの誰もが持っている知的潜在能力を健やかに育てます

キリスト教幼児教育 きのみ

☎03-3670-7825

市内図書館で行われている読み聞かせ

親子で楽しく遊んで野球に興味を

友遊ボール体験会 11/17(日)

地域で子育てを楽しむための応援イベント

子育て交差点 11/15(月)

同時開催 防災ママゼミ in いちかわ

11/16(金)

地域のママとつくる子育て応援マガジン

ママともぷらす

11・12月号

代謝&免疫力UP! 寒さに負けない 毎日の食事でからだをつくろう!

見て遊んで学べる体験スポット

１．市川市について

- 市川市の概要
- 市川市の最近の話題
- 市川市の図書館

１．市川市について（概要）

・人口　491,764人
・面積　56,39㎢
・都心より２０キロ圏
・千葉県の北西部
・特産　北部の「梨」
　　南部の「海苔」
・首都圏のベットタウン
・下総国の国府（国府台）
・中山法華経寺
・行徳の塩田

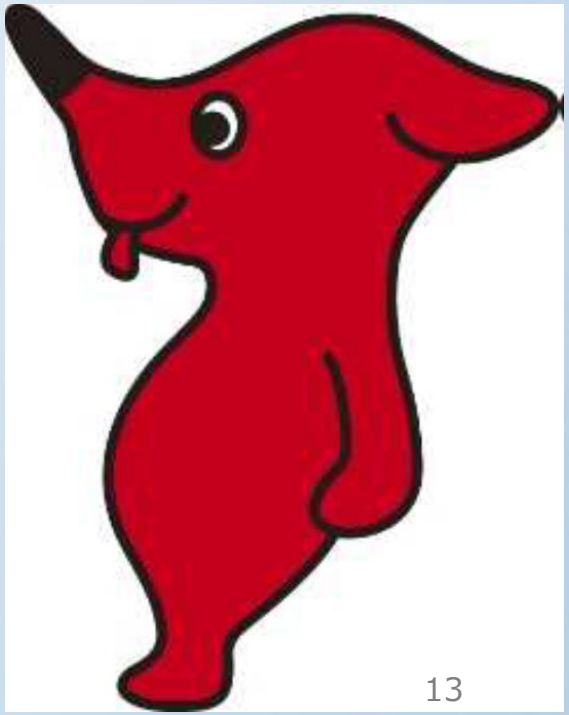

1．市川市について（最近の話題）

- 市川市役所新本庁舎　カフェ事業者未決定　20201014
- 中核市に移行する表明　　2020.10.01,10.02
- 定例記者会見、急遽中止　2019.10.11
- 市の公用車　テスラをめぐって　2019.07・2019.09
- 保育園開館中止、住民の反対　2016.04

1．市川市について（最近の話題）

報　（日刊）　2019年（令和元年）12月25日（水曜日）

「テスラ」で市長と議会対立

回顧 2019年 取材メモから

市川市

公用高級外車 理解得ず

「テスラ」。恥ずかしながら車には詳しくなく、初めて耳にした米国・電気自動車大手メーカーの名称だった。市川市の村越祐民市長が同社の車を市長と副市長の公用車に導入しようとしたことに、市民から疑問や疑問が噴出。「高級外車」の文字が躍り、全国的なニュースとなった。

市議会は敏感に反応。6月定例議会で「テスラ導入の見直し」を求める決議案が賛成21、反対20のわずか1票差で可決された。市長の与党とみられた会派が賛成に回ったり、市長選で対立候補をたてた保守系会派で賛否が割れたりと、さまざまな感想が交錯した。

そんな中、お披露目されたテスラ社のSUV（スポーツ多目的車）が市の公用車として入札されたことが明らかになったのは6月。リース料金は従来の国産車の倍になるため、市議会や市民からは「高額すぎる」「なぜ外車なのか」と批判速力も抜群だ。テスラ社を選定した理由について、市長は「企業方針が市が取り組んでいるエネルギーの地産地消という意向と一致した」などと説明。循環型社会の実現を目指す市の方針と施策の象徴に、テスラ社製の公用車を位置づけた。

ただ、市民の理解を得るのは難しかった。市長は9月に入札予定だった2台目のセダンタイプ導入を撤回。1台目も国産の公用車との差額を市長自身が負担する案を示し妥協を図ったが、市議会側は納得せずリース契約の早期解除を要求した。結局、市長は11月に契約を解除したが「明らかに政策が逆行した。（テスラ車の導入は）さまざまな街の将来像に関わる一部分であり、他の政策が進む中で必ず理解される」と最後まで強気の姿勢を貫いた。

公用車問題が落着した一方、今度は建設中の市庁舎を巡り市長と市議会で考えの違いが明らかになってきた。市長は8月、手続きのワンストップ化や簡略化を進めた庁舎計画を提示。1階と2階をつなぐ階段の新設を決めた。このため完成が5カ月先延ばしになり、追加の工事費などで計約1億5千万円の予算が新たに必要となる。

これに対し市議会は9月定例議会で追加工事に慎重な姿勢を求める決議案を可決。12月定例議会では、当初の計画通り来年8月に新しい市庁舎を開庁するよう求める決議案が成立し、市長の新たな計画に事実上の"NO"を突き付けた。市長は「今後も説明を尽くす」とコメントし、来年2月の定例議会に関連予算案を提出することを明言している。

対立が先鋭化するのか、どちらかが折れ妥協を図るのか。市長、市議会の判断が注目されるが、両者とも出した結論について市民への説明責任を確実に果たしてほしい。

（市川支局長・町香菜美）

7月に公開されたテスラSUVタイプ「モデルX」＝市川市

- 千葉日報　2019．12．２５

１．市川市について（市川市図書館）

- 中央図書館を中心に５館１室
- 自動車図書館１台
- 職員数　正職41名（司書有資格者33名）
- 再任用11名　会計年度任用職員７名　　合計59名
- 中央図書館　４担当制
- 「企画運営」「資料・情報」「児童・青少年」「総務」

１．市川市について（市川市図書館）

- 蔵書数　1,211,553
- 貸出数　2,323,887
- 児童書　　193,009
- 児童書貸出数　653,867

１．市川市について（市川市中央図書館）

- 中央図書館の体制
- 正規職員　３１人
- 再任用　　２人
- 会計年度任用職員（常勤非常勤）７人
- 合計　３９人

１．市川市について（市川市中央図書館）

- 蔵書数　801,252点　（93,599）
- 貸出冊数　1,057,288点　（301,475）
- １日当たり　4,051点
- 利用者数　253,320人
- １日当たり　971人
- 年間開館日　261日

5 A
日本の現代文学 X
7 A
9 A
11A
13A
15A
17A
5 B
B 文 庫
7 B
9 B
11B
13B
15B
日本の現代文学
著者名 カ行
火男

１．市川市について（おまけ）

広報いちかわ

市川Walker

デレビドラマ

いつも新しい流れがある 市川

広報いちかわ

ICHIKAWA

2020年（令和2年）
毎月第1・第3土曜日発行

9月5日

No.1647

https://www.city.ichikawa.lg.jp/

今年は新型コロナウイルス感染拡大防止に伴う外出自粛などの影響で、人や車の動きが変わってきています。また、千葉県は昨年、交通事故死亡者数が全国で最も多くなっています。交通環境や社会事情の変化を踏まえて、交通ルールやマナーを守り交通事故を防ぎましょう。　（交通計画課）

みんなで守る ちいさな手

Contents

2 - 3 特集1 自転車事故が多発しています
4 - 5 特集2 図書館の使い方
6 パブリックコメント ご意見をお寄せください
7 大型ごみ処理手数料のクレジットカード決済
8 市職員募集
9 新しいことを学んでみませんか
10 スポーツを楽しもう
11 いちかわ文芸

発行	編集	住所	電話	FAX
市川市	広報室広報広聴課	〒272-8501 市川市八幡1-1-1	047-334-1111(代)	047-712-8764

LINE : @ichikawa-city　Twitter : @ichikawa_shi　Facebook : @city.ichikawa　Instagram : @ichikawa_city

こんなときどうしたら

図書館の使い方

9月に入り秋の気配が顔をのぞかせる季節となりました。秋と言えば「読書の秋」。今号では図書館を特集します。
みなさんの身近にある図書館は、セルフ貸出機・返却機や除菌ボックスの設置など時代のニーズに合わせて変化しています。
そこでシチュエーション別に図書館の利用方法をまとめました。これを機に本を読みながらゆっくりとした時間を過ごすのはいかがでしょうか。

問320-3346中央図書館

安心して本を読みたい

宅配によるサービスを行っています

図書館に出向かなくても、予約した資料を受け取ることができる宅配サービスを有料（片道500円）で行っています（発送範囲は市内のみ）。

詳しくは図書館Webサイトを確認してください。

対 本市の図書館利用券があり、市内在住・在勤・在学の方

申 図書館Webサイトから予約をするときに、受け取り館で「宅配（有料）」を選んでください。また窓口でリクエストカードを出されるときに、「宅配希望」と申し出てください（小学生以下は、保護者の同意を必要とします）。

費 着払い　市内1梱包（こんぽう）：500円（5kg以内）。2梱包まで同時発送可

図書館に除菌ボックスを設置しています

比較的利用者が多い、中央図書館に4台（うち1台はこどもとしょかん）、行徳図書館・市川駅南口図書館にそれぞれ1台の計6台の除菌ボックスを設置しております。図書の表面に紫外線の照射（約45秒）を行うもので、大腸菌、インフルエンザ・ウイルスなどの殺菌、不活性化などに効果があるとされています。操作は本を借りた本人が行います。

子ども向けの本を探している

絵本や児童図書を多数取り揃（そろ）えています

中央図書館の「こどもとしょかん」、行徳図書館の2階を中心に約20万冊の絵本や児童書を取り揃えています。また、図書館から遠い地域には、児童書を多く積んでいる自動車図書館「みどり号」が市内北西部を中心に巡回しています。

図書館の電子資料・デジタル音源

中央図書館内指定のパソコンで電子資料を読んだりデジタル音声を聴いたりすることができます。

●「デジタル化資料送信サービス」

国立国会図書館がデジタル化した資料のうち、絶版などの理由で入手困難な約149万点（令和2年7月時点）を閲覧できます。

●「歴史的音源」

1900年初頭～1950年頃に国内で製造されたSP盤及び金属原盤などに収録された音楽・演説など約5万の音源をデジタル化し、国立国会図書館が公開したものです（視聴は30分以内）。

市川図書館友の会

「市川市中央図書館でのボランティア活動を通じて図書館と図書館員を応援し、人とひとのふれあい」を目的としています。日常活動は、アレンジ部（返却された本の配架や書架の整理）、レファ・サポート部（書庫出納）、インフォメーション部（夏休み体験ボランティアの館内案内や図書館見学会企画）、広報部（会報の発行）、総務部（入会申込受付）の5つの部に分かれて活動を行っています。

思わぬ本との出合いがあります

市川図書館友の会　会長 橋場（はしば）くみょん

図書館のサポートで多くの本に触れていると、自分の興味のある本と偶然出合うことがあります。そうした本との出合いが図書館友の会で活動している楽しさになっています。

また、自分のペースで活動に参加できることも活動を長く続けられている秘訣（ひけつ）です。

みなさんも自分に合った本を探しに足を運んでみてはいかがでしょうか。

▲中央図書館ではワンフロアに約30万冊の本を所蔵しています。

▲メディアパーク市川内にあるこどもとしょかん。

忙しくて図書館でゆっくり本を探す時間がない

本のWeb予約ができます

図書館Webサイトで本・雑誌の予約ができます。資料を検索し、資料詳細から「予約かごへ」をクリックすると予約手続きに進みます。手続き時に受け取り館を指定できます。

また、予約受取コーナー、セルフ貸出機や返却機を利用することで職員とは対面することなくスムーズに借りられます。

セルフ貸出機、返却機の使い方など詳しくは市公式YouTubeチャンネル（右記2次元コード参照）を確認してください。

返却拠点を26カ所に設置しています

本・雑誌は、市内各所に設置している返却ポストでも返すことができます。ただし、CDとDVDは図書館カウンターで返してください。返却ができる場所は右下地図を確認してください。

本の探し方がわからない、効率的に調べものがしたい

レファレンスサービスをご利用ください

調べたいことがあるときに、どの本を見ればよいかを案内するのがレファレンスサービスです。図書館の職員（司書）が知識と経験に基づいて疑問解決のお手伝いをします。中央図書館内レファレンスカウンター、各館窓口、図書館Webサイトなどで質問を受け付けています。お気軽にお尋ねください。

利用券の登録

本などを借りるときには、図書館利用券が必要です。図書館利用券の登録申し込みをするときには、住所・氏名を確認できるもの（健康保険証・運転免許証・学生証など）を用意し各図書館窓口で手続きしてください。

借りるとき

図書館利用券と借りたい本・雑誌などをカウンターへお持ちください。貸し出しの条件は右記表のとおりです。

資料	本・雑誌	DVD	CD
貸出数	20冊	2点	3点
条件	市内在住・在勤・在学の方	市内在住・在勤・在学で中学生以上の方	
貸出期間	15日間		

返すとき

図書館や図書関連施設、返却ポストなどで返すことができます（右記参照）。ただし、CDとDVDは図書館のカウンターで返してください。

本の貸出・返却拠点一覧

日日時 場所・会場 内容 講師 対象・人数 費用・料金 持ち物 申し込み・応募 問い合わせ 行徳支所 子どもにおすすめ 市川市の市外局番は047

…市公式Webサイトのイベントポータルサイトで申し込めます。…エコポイント対象 …健康マイレージポイント対象 ●各公共施設へは公共交通機関のご利用をお願いします。

広報いちかわ

2017年（平成29年）毎月第1・第3土曜日発行 9月2日 NO.1575

本から広がる無限の未来

本を見つめる真剣な眼、少年は読書を通して何を学び、成長していくのでしょうか。
読書は、人生を豊かにすると言われています。
本市には、蔵書数80万冊を誇る中央図書館を中心に
インターネットによる予約サービスなど、充実した図書館サービスがあります。
読書の秋、みなさんも図書館を利用し心豊かな未来へ。

☎320-3346中央図書館

4-5面の特集をご覧ください

えほんの会

イベント情報

少し長めの絵本から簡単な科学絵本まで、いろいろな絵本を楽しむ、読み聞かせのイベントです。
9月2日（土）午後2時 入4歳～小学生（保護者同伴可）
■こどもとしょかん（中央図書館内）
■☎320-3346中央図書館

今月号の記事から

特集●地域の知の拠点 図書館へのいざない …… 4-5面
特集●生活習慣を見直し 生き生き健康に… 8-9面
●適正なごみ処理をお願いします …… 2面
●道の駅 名称決選投票 …… 3面
●親子で楽しく遊ぼう あいうえ育児 …… 6面
●スポーツの秋 市民体育大会 …… 7面
●「市川のなし」フェア・梨の大玉コンクール… 10面
●市川市・シャポー市川共催 フラワーコンテスト参加者募集…… 11面

発行:市川市 編集:企画部広報広聴課 〒272-8501 市川市南八幡2-20-2 TEL 047-334-1111 FAX 047-712-8764 市公式WEBサイト http://www.city.ichikawa.lg.jp/

市役所本庁舎は建て替えのため、仮本庁舎（新第2庁舎）に移転しました。詳しくは市公式Webサイトをご覧ください。

地域の知の拠点 図書館へのいざない

読書の秋です。市内には、約80万冊の蔵書を誇る中央図書館をはじめ、6つの図書館図書室があり、年間延べ約80万人が利用しています。図書館は子どもから大人まで、全ての世代の方が気軽に立ち寄ることができ、それぞれに合った知識や情報に触れることのできる市民に身近な公共施設です。また、いろいろな分野の本があるだけではなく、本の探し方や調べものなどの相談に応じる専門の司書がいます。気軽に相談してください。

問 ☎047-334-3346 中央図書館

本に触れることの大切さ

司書に聞く① 本の長所、ネットの長所

私たちは、インターネットで知りたい知識や情報にスピーディーに触れることができ、忙しい毎日の中ではとても便利です。しかし、そこから得られる情報は、時として断片的で偏ってしまう場合もあります。

一方、本は知りたい情報や知識にたどり着くまでに時間がかかります。しかし、到達までの「見回り道」のような中で、さまざまな知識と想像力・思考力が養われ、自然と理解が深まることにつながっていきます。

知識と心の両面から人生を豊かにしてくれる読書。もしかしたら、人生が変わるほどの発見や転機を与えてくれる本との出会いが、あなたを待っているかもしれません。

司書に聞く② 多様な生活シーンに応じ図書館の活用を

図書館というと静かに本を読むイメージが強いのですが、実際はコンピューターを使って仕事上の調査をする人、地元の歴史を調べる人、子どもと一緒にイベントに参加する人など、図書館はさまざまに使われています。中央図書館開館当時、喜々として絵本を抱えていた子が、20年以上たった今、スーツ姿で真剣に本を選んでいる姿を目にするようになりました。身近な情報収集の場として生活の中に図書館が当たり前のように存在することを願い、多彩なサービスをそろえてお待ちしています。

中央図書館 司書　石井 嘉奈子

豊富な絵本・児童書

子どもたちは、良い本に出会い親しむことによって、心が育ち、未知の知識も得ることができます。市内の図書館では、子どもたちに少しでも多くの本に出会ってもらえるよう、絵本や児童書を多数取りそろえているほか、さまざまなイベントやサービスを行っています。

▲おすすめのホリスト（年齢・学年ごと）

▲広い閲覧スペースでゆっくり読書を楽しめるこどもとしょかん

子ども向けのイベントやサービス

- 読み聞かせ会
- 「ぬいぐるみおとまり会」（2月頃に実施）
- 「わくわく展示（1月頃に実施）」
- おすすめの本リスト
- 子どもの読書相談
- 子どもの本に関するレファレンスサービス

利用している方に聞きました 図書館の本で親子楽しく読書タイム

私自身読書が好きということもあり、息子にも赤ちゃんの頃から読み聞かせをしています。今では息子も自分で選び、読めるようになりましたが、親子の大切な時間として、読み聞かせをしてあげることもあります。息子も「いろいろなことを知ることができる」と、読書が好きなようです。市川市の図書館は、読みたい本をインターネットで予約して近所の公民館で受け取ることができ便利なので、今後も利用したいです。

松澤 幸子さん

▲司書がおすすめの本を選ぶ「わくわく講談」

▲図書館で毎週行っている読みきかせイベント

多彩な蔵書構成とサービス

図書館では、小説だけでなく趣味や旅行に関するものなど生活を楽しむ本、専門書や地域行政資料など調べものに役立つ本など、実用的なものから専門的なものまでバラエティーに富んだ蔵書をそろえています。また、他にも司書が調べものを手伝う「レファレンスサービス」や予約サービスなど、多彩なサービスを行っています。

多彩なサービス

- レファレンスサービス
- 予約サービス
- 市内に所蔵していない本を他から取り寄せる相互貸借
- 千葉商科大学や和洋女子大学との連携
- 情報検索データベース
- 点字図書や音訳・録音図書を利用した障害者サービス

利用している方に聞きました 図書館は、良い勉強の場

資格取得を目指している私にとって、資格そのものの本だけでなく関連するビジネス書も豊富にある図書館は、とても良い勉強の場になっています。中でも市川駅南口図書館は夜9時まで開いているので、仕事帰りに利用でき便利ですね。

石井 馨さん

▲司書が調べものを手伝うレファレンスカウンター

▲情報検索データベースコーナー

▲市川市に関連する資料も充実

利用案内

開館時間や地図案内など、詳しくは市公式Webサイトをご覧ください。

借りるとき

図書館利用券の利用により、図書館で左表のとおり資料を借りることができます。なお、図書館利用券の発行には、住所・氏名を確認できるものが必要です。

資料	雑誌	本	DVD	ビデオ	CD
貸出数	20冊	2点	2点	3点	
条件	市内在住・在勤・在学の方				
貸出期間	15日間	中学生以上の方			

返すとき

図書館や関連施設、返却ポストなど、左記地図中の全ての拠点で返すことができます。ただし、CDとDVDビデオは図書館のカウンターで返してください。

予約サービスの利用でより便利に

貸出中の本や他の図書館にある本、または市内の図書館で所蔵していない本などは、予約サービスにより利用することができます。

①申し込み

館内にあるリクエストカードに、必要事項（書名、作者名など）を書き、カウンターで申し込みをしてください。なお、パスワードを登録（中学生以上の方のみ）すると、館内の利用者用端末や自宅のパソコンなどから図書館に所蔵している本などを予約することができます。

②受け取り

図書館または関連施設（左記地図中の赤字拠点）で受け取ることができます。

自動車図書館「みどり号」

図書館から遠い地域の方を対象に、北部地域を中心に巡回しています。

●これまでの「広報いちかわ」が市公式Webサイト・検索 広報 (http://www.city.ichikawa.lg.jp/pla04/1111000009.html)でご覧になれます。

グルメ、遊び、おさんぽ！いつも新しい流れがある街
保存版
市川市
市川Walker
TAKE FREE
巡って楽しい！
おさんぽマップ
自慢のお店大集合
ラーメン
スイーツ
カフェ etc.
子育てファミリー
はなまるレポート
子育てママの本音で座談会
市川ママご用達スポット
市川大好き家族の近居物語
表紙の人＝押切もえ
新しい自慢もご紹介！
地元自慢ランキング25 BEST
●アクセスも生活も"ちょうどいい"街 ●日本屈指のおいしいナシ ●市川市民納涼花火大会
●ご当地"市川ナンバー"デザイン決定！ ●道の駅 いちかわ ●外環道・国道298号線開通 etc.

押切もえさん Special Interview

「今も緑があってホッとする。子供を育てるにはいい環境」

市内出身の押切もえさんが、思い出の葛飾八幡宮を訪問。幼いころの思い出のほか、あらためて気づいた街の魅力も教えてくれた

Profile
おしきりもえ。1979年生まれ。市川西高校(現市川昴高校)在学時に読者モデルとして活動を始め、同年代のカリスマとして人気を博す。16年に、松戸市出身のプロ野球選手・浦井秀章と結婚。18年に第1子を出産。

実家は引っ越ししたものの、今でも祖先のお墓参りなどで市内を訪れるという押切さん。長男の出産時には家族が手児奈(てこな)霊神堂のお守りをくれたそう

葛飾八幡宮 MAP P31 E

「やわた」の地名の由来ともなった平安時代創建の古社。境内には、千本イチョウ、随神門など貴重な文化財も多い。毎年9月中旬には境内で農具市(ボロ市)も行われてにぎわう。(データは➔P20参照)

「小さいころ、2歳下の弟と一緒にボロ市に来ていたのを思い出しますね。縁日の金魚すくいをしたり、すもも(アメ)を食べたり…。ここで売っていた中国のおやきがおいしくて、母がその味をコピーして押切家の食卓に並べてくれました!」

葛飾八幡宮での取材中、幼少期を懐かしんだ押切さん。市内で過ごした当時を振り返って続けた。

「本八幡駅前はおもちゃ屋さんがたくさんあって、ペットショップではシマリスをおねだりしていましたね。ニッケルトンプラザでは迷子になって放送されました(笑)」

大人になってあらためてじっくり訪れた故郷では、その魅力を再発見。「市川駅の南口はタワーマンションができたり、以前と比べるとすごく変わったけれど、駅から離れると今も緑が多くて住みやすいまちですよね。高校生くらいの時は東京の都会的な街並みに憧れていましたが、今は逆に緑があるとホッとする。ママ目線で見ると、大きな公園もあって、治安もいいので子供を育てるにはすごくいい環境ですよね」

毎年楽しみだったという花火大会。「今度は家族で来たい」と笑った顔は、優しいママのそれだった。

ココにも思い出

「中央図書館へは、10代最後のくすぶっていた頃にも通っていて、本から勇気をもらっていました」(データは➔P7参照)

「大きな池と緑が広がったじゅん菜池緑地。駅前とは違って緑の多いこのエリアが好きでした」(データは➔P21参照)

「里見公園は家族でお花見をしたり、遠足で行きました。今度絵を描くためにバラ園に行きたい」(データは➔P21参照)

3 ヘアメイク=KITA(nord) ／スタイリスト=藤本大輔

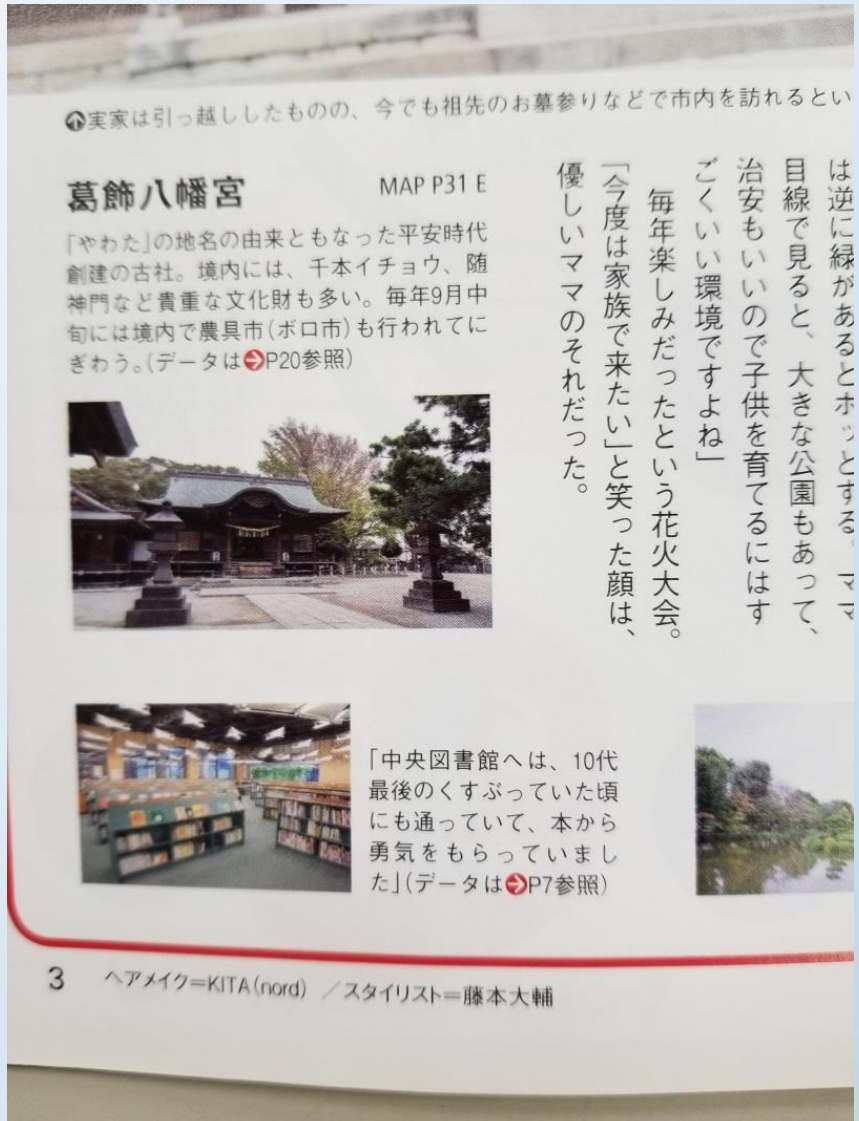

実家は引っ越ししたものの、今でも祖先のお墓参りなどで市内を訪れるとい

は逆に緑があるとホッとする。ママ目線で見ると、大きな公園もあって、治安もいいので子供を育てるにはすごくいい環境ですよね」

毎年楽しみだったという花火大会。「今度は家族で来たい」と笑った顔は、優しいママのそれだった。

葛飾八幡宮 MAP P31 E

「やわた」の地名の由来ともなった平安時代創建の古社。境内には、千本イチョウ、随神門など貴重な文化財も多い。毎年9月中旬には境内で農具市(ボロ市)も行われてにぎわう。(データは➔P20参照)

「中央図書館へは、10代最後のくすぶっていた頃にも通っていて、本から勇気をもらっていました」(データは➔P7参照)

3 ヘアメイク=KITA(nord) ／スタイリスト=藤本大輔

7位 図書館・博物館など充実の公共施設

YouTube

市内には、子ども向け絵本などの蔵書が10万冊のこどもとしょかん(写真上)のほか、科学館や博物館など、子どもが喜ぶ公共施設が充実。中央こども館では、乳幼児向けのイベントも開催されている。

メディアパーク市川 MAP P31 E

こどもとしょかんのほか、中央図書館、中央こども館(写真下)、文学ミュージアムなどがそろった複合施設。

住 市川市鬼高1-1-4
☎ 047・320・3346
(代表 中央図書館)
時 10:00〜19:30
(こどもとしょかん〜18:00)、
土日祝〜18:00(こどもとしょかん〜17:00)
休 月(祝の場合翌日)ほか　¥ 無料
交 JR 都本八幡駅南口より徒歩15分

千葉県立現代産業科学館 MAP P31 E

最先端の科学技術を学べる場所。夏休みのプラネタリウムや週末の工作教室などイベントも数多く行われる。

住 市川市鬼高1-1-3　☎ 047・379・2000(代)
時 9:00〜16:30(入館〜16:00)、夏休み期間は変動あり　休 月(祝の場合翌日)
¥ 一般￥300、高校・大学生￥150
交 JR 都本八幡駅南口より徒歩15分

ドラマの撮影

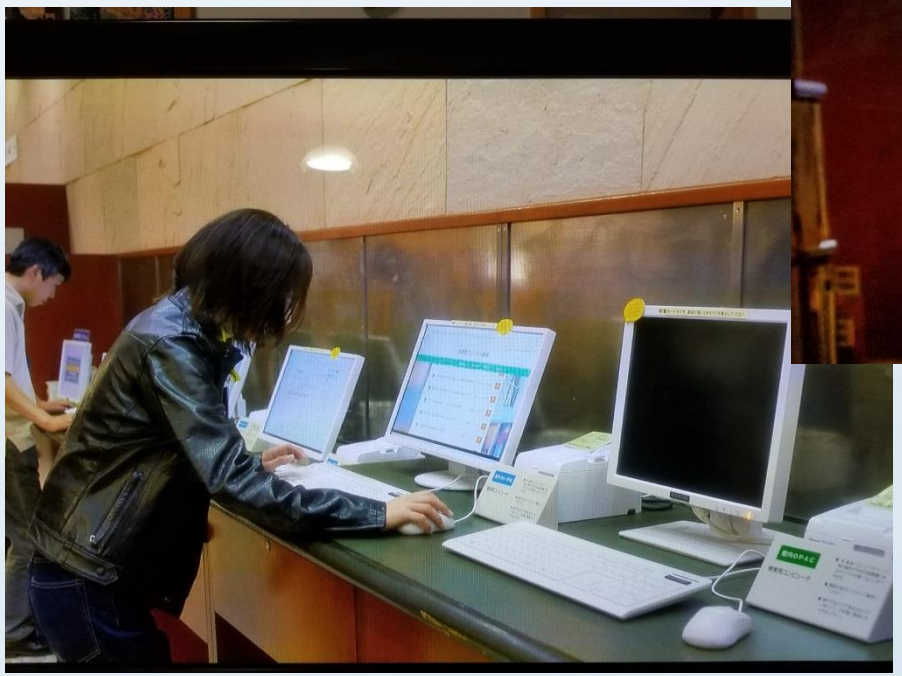

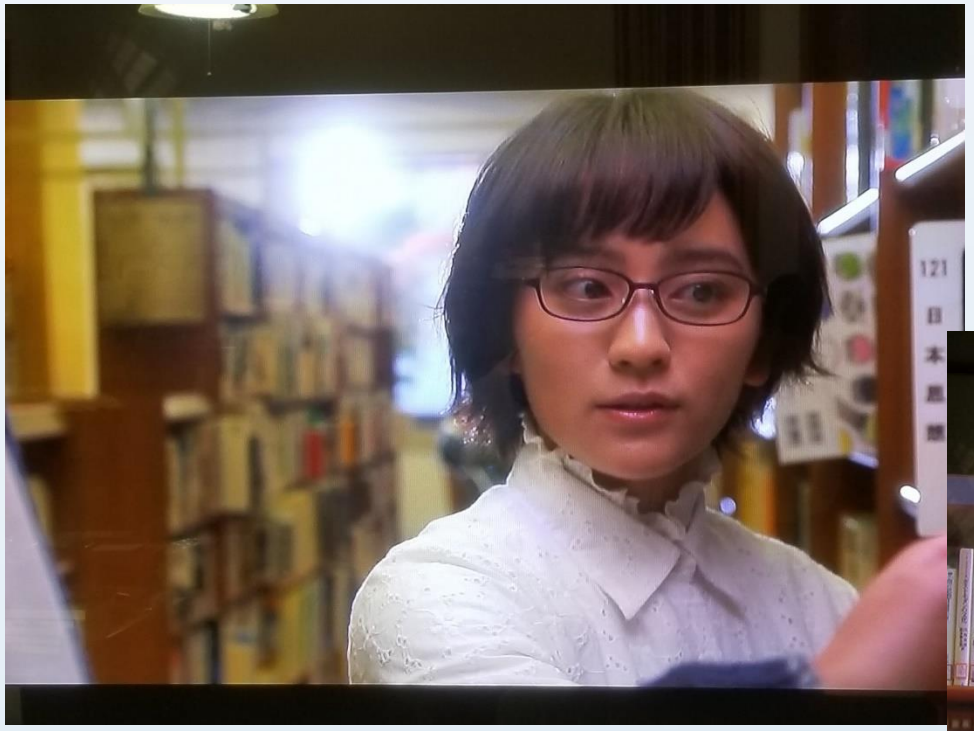

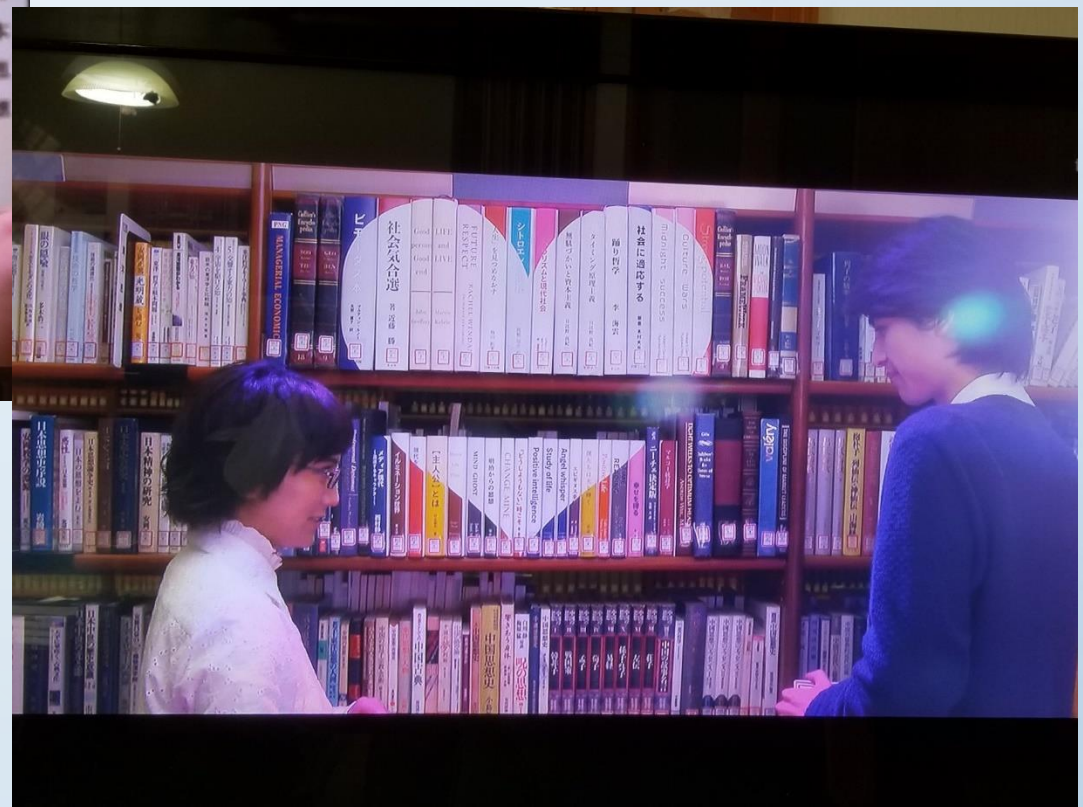
社会気合選
社会に適応する

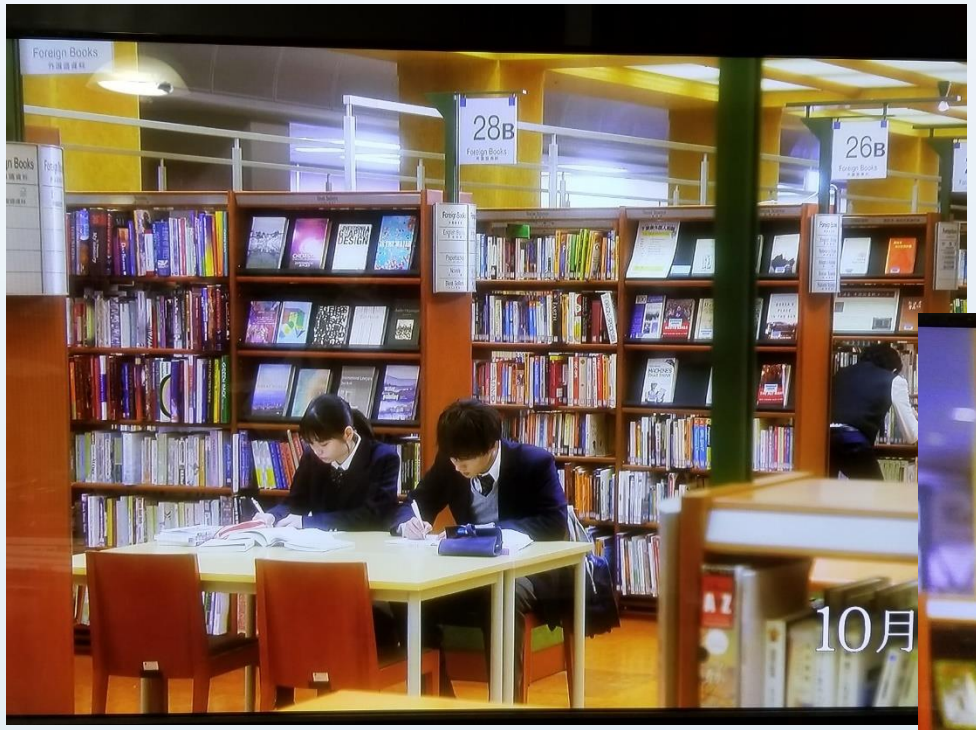
Foreign Books
28B
26B
10月

10月5
Panasonic

２．数字でみる図書館

- 図書館数
- 自治体数
- 職員数

２．数字でみる図書館（図書館数）

- 図書館数　県立　58
  市区立　2607
  町村立　619
  私立　19
  合計　3 303

- 『図書館年鑑２０20』日本図書館協会　２０20.08
- 『日本の図書館　統計と名簿　２０１9』日本図書館協会　２０20.03

２．数字でみる図書館（自治体数）

- 自治体数　都道府県　４７　設置自治体数　４７
  市区　８１５　８０６
  町村　９２６　５32

- 設置率　都道府県　１００％
  市区　９８．９％
  町村　５７．5％

2．数字でみる図書館（職員数）

- 専任職員数

都道府県立	1476	（866）
市区立	7594	（3884）
町村立	736	（414）
私立	52	（29）
合計	9858	（5193）
司書率		５２．７％

（　）は司書･司書補数

- 『図書館年鑑２０２０』

日本図書館協会　2020

- 『日本の図書館　統計と名簿
  ２０１９』
  日本図書館協会　2020

２．数字でみる図書館（おまけ）
図書館職員の雇用形態

１９８０年代	正規
１９９０年	正規･非常勤
１９９０年後半	正規･委託･派遣
２０００年後半	正規･委託･派遣･指定管理

３．図書館の法的基盤

- 日本国憲法
- 教育基本法
- 社会教育法
- 図書館法

３．図書館の法的基盤１

- 日本国憲法　１９４６年

  ２６条　学習権

  ２５条　社会的生存権

  ２１条　知識権

- 教育基本法　１９４７年

  ７条　社会教育の保障（のちに１２条に）

３．図書館の法的基盤２

- 社会教育法　１９４９年

  ３条　国･地方公共団体の任務

  ９条　図書館博物館は別法

- 図書館法　１９５０年

  図書館奉仕の理念、図書館活動列挙

  住民自治、地方自治の原理に立脚しての公立図書館構想

  無料公開の原則確立

・市川市の教育計画の位置づけ

- 第３期市川市教育振興基本計画（H31～35）
- 第四次市川市生涯学習推進計画（H27～31）
- 市川市立図書館運営基本計画（H27～　）

４．図書館の歴史

- 概略
- 国の動き
- 公共施設
- 委託
- 指定管理

４．図書館の歴史

- 『中小都市における公共図書館の運営』 1963年
- 『市民の図書館』 1970年
- 「公立図書館の任務と目標」 1989年
- 「公立図書館の設置及び運営上の望ましい基準」 2001年
- 『2005年の図書館像～地域電子図書館の実に向けて～（報告）』 2000年
- 『これからの図書館像～地域を支える情報拠点をめざして～（報告）』 2006年
- 「図書館の設置及び運営上の望ましい基準」 2012年

４．図書館の歴史２

- 「ユネスコ公共図書館宣言」 1949年　1972年改訂　1994年改訂
- 「図書館の自由に関する宣言」 1954年
- 「図書館員の倫理綱領」 1980年

４．図書館の歴史（国の動き）

- 地方自治法改正　２００３年９月

  「指定管理者制度」

- 文部科学省組織改革　2018年１０月

  総合教育政策局

  地域学習推進課（図書館関係）

- 『中小都市における公共図書館の運営
- １９６３年　日本図書館協会

中小都市における公共図書館の運営

- 『中小都市における公共図書館の運営』　通称 「中小レポート」

  １９６３年刊行　日本図書館協会

  「中小公共図書館運営基準委員会」 報告書

  当時の公共図書館界に精神的衝撃をもたらす

  中小図書館こそ公共図書館の全て

  利用者とは地域住民（市町村民）

  利用者は大図書館を望んではいない

  大図書館は中小図書館の後ろ盾としての役割

- 『市民の図書館』
- 1970年　日本図書館協会

市民の図書館

- 『市民の図書館』　１９７０年　日本図書館協会

  日野市立図書館長　前川恒雄さんが主筆

  日野市等の実績を踏まえ

  １．貸出重視

  ２．児童に対する図書館サービス

  ３．全域への図書館サービスの展開

市民の図書館　それから

- 「中小レポート」・「市民の図書館」の功罪

- 従来の教育機能重視の図書館　⇒　貸出重視・情報提供重視
  ↓
- 貸出偏重の風潮
- ↓
- ？

- 『２００５年の図書館像』
- 文部省
- 地域電子図書館構想検討協力者
- 会議
- ２０００年

- 『これからの図書館像』
- ～地域を支える情報拠点をめざして～
- これからの図書館の在り方協力会議
- ２００６年

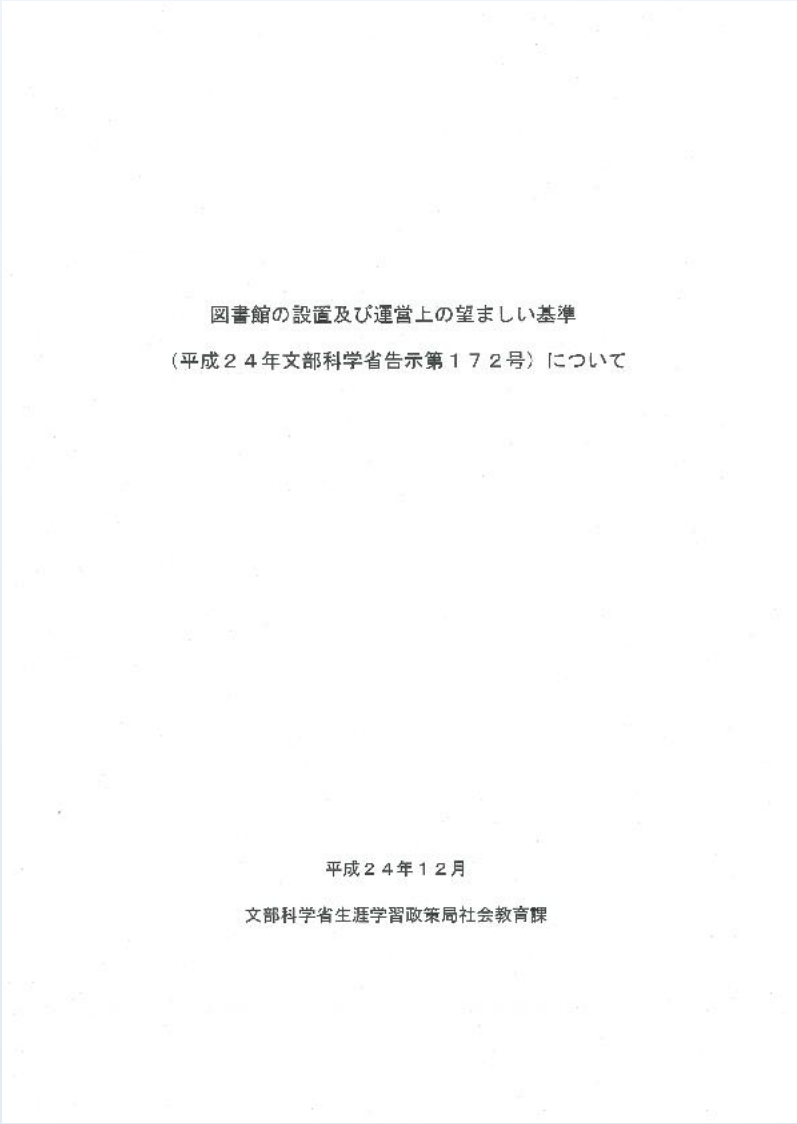

図書館の設置及び運営上の望ましい基準

（平成２４年文部科学省告示第１７２号）について

平成２４年１２月

文部科学省生涯学習政策局社会教育課

『図書館の設置および運営上の望ましい基準』

文部科学省生涯学習政策局社会教育課

2012年

公立図書館の設置及び運営上の望ましい基準（平成13年文部科学省告示第132号）の改正について

平成24年12月
生涯学習政策局
社会教育課

○図書館法（昭和25年法律第118号）
第7条の2　文部科学大臣は、図書館の健全な発達を図るために、図書館の設置及び運営上望ましい基準を定め、これを公表するものとする。

経緯・背景

平成13年7月「公立図書館の設置及び運営上の望ましい基準」を告示

↓

○図書館法の改正（平成20年）
○社会の変化や新たな課題への対応の必要性
・図書館に対するニーズや地域課題の複雑化・多様化
・指定管理者制度の導入等、図書館の運営環境の変化　等を受けて改正

平成24年8月～9月にパブリックコメントを実施。12月19日に告示・施行。

主な改正内容

1. 図書館法の改正を踏まえた規定の整備
・「図書館の設置及び運営上の望ましい基準」として、基準の対象に私立図書館を追加
・運営状況に関する評価の実施やその結果の住民への情報提供
・学習の成果を活用して行う多様なボランティア活動等の機会・場所の提供

2. 図書館に対するニーズや地域課題の複雑化・多様化に対する規定の整備
・知識基盤社会において、図書館は地域の情報拠点等として重要な役割を担うことを明記
・図書館相互の連携のみならず、国立国会図書館、学校、民間団体等との連携・協力
・レファレンスサービス等の情報サービス、地域の課題に対応したサービスの充実
・児童・青少年、高齢者、障害者、乳幼児とその保護者、外国人等の利用者に対応したサービスの充実、施設・設備の整備

3. 図書館の運営環境の変化に対応するための規定の整備
・図書館の設置者は、設置目的を適切に達成するために必要な管理運営体制を構築すべきことを規定
・管理を他者に行わせる場合、緊密な連携により事業の継続的・安定的な実施等を確保
・基本的運営方針、指標・目標、事業計画の策定・公表等
・館長には図書館の運営及び行政に必要な知識・経験と司書資格を有する者を置く
・司書等の確保、関係機関との人事交流、各種研修機会の拡充等

4. その他
・著作権等の権利の保護に関する規定を追加
・危機管理に関する規定を追加
・図書館資料に電磁的記録を含むこと、郷土資料等の電子化等に関する規定を追加

４．図書館の歴史　公共施設１

- 「公共施設等総合管理計画」

全国の自治体に策定を要請　2014．04

「公共施設等総合管理計画の策定にあたっての指針」

公共施設の老朽化対策

公共施設の状況把握

更新・統廃合・長寿命化などを計画的に

公共施設等の最適な配置

４．図書館の歴史　公共施設２

- まず「白書」　公共施設の全体像把握

  次に「計画策定」

  「公共施設マネジメント」

  床面積削減

  建て替え

  統廃合

  複合化

  民間へ移譲

４．図書館の歴史　公共施設３

- 公共施設の老朽化問題
- 施設の高齢化
- 人口減少

４．図書館の歴史　公共施設４

- 「ハコモノ三原則」（さいたま市）

  新規整備は原則行わず

  施設の更新（建替）は複合施設

  施設総量（延床面積）を縮減

４．図書館の歴史　公共施設５

- 「インフラ三原則」（さいたま市）

  現状の投資額（一般財源）の維持

  ライフサイクルコストの縮減（長寿命化）

  効率的に新たなニーズに対応

４．図書館の歴史　委託１

- 従来より、地方自治法では、「管理委託制度」

　２４４条　公の施設の設置の目的の達成⇒「公共団体」・「公共的団体」へ

委託することができる

　１９８１年　京都市社会教育振興財団　管理運営委託

４．図書館の歴史　委託２

- １９８６年国会文部大臣答弁

　　文部大臣　海部俊樹

　　衆議院予算委員会　1986．03.06

「公立図書館の基幹的な業務については、これは民間の委託になじまないもの」

４．図書館の歴史　委託３

- １９９８年NPO法

  「特定非営利活動促進に関する法律」

- １９９９年PFI法

  「民間資金等の活用による公共施設等の整備等の促進に関する法律」

  ２００４年三重県桑名市立図書館

４．図書館の歴史　指定管理１

- ２００３年地方自治法改正

  「指定管理者制度の創設」⇒「管理委託制度」に代わるもの

  「公の施設　住民の福祉増進を目的に設ける施設」の目的を

  効果的に達成するために必要があると認めた場合」

  法人その他の団体を指定して管理を代行

  ２００４年４月NPO法人を管理者

  山梨県山中湖情報創造館

４．図書館の歴史　指定管理２

- 指定管理者の導入状況（図書館数）

都道府県立	6
特別区立	120
政令市立	64
市立	331
町村立	67
合計	588

- 「図書館における指定管理者制度の導入等について2019年調査」2020．03．16より

４．図書館の歴史　指定管理３

- 指定管理者の導入状況（自治体数）

都道府県	6
特別区	16
政令市	10
市	173
町村	61
合計	266

- 「図書館における指定管理者制度の導入等について2019年調査」2020.03．16より

４．図書館の歴史　指定管理４

- 日本図書館協会の見解

  「日本図書館協会は、図書館への指定管理者制度の導入はなじまないと考えます。」

  「公立図書館のあるべき姿」とは

  公立図書館の役割

  公立図書館の管理運営の基本

４．図書館の歴史　指定管理５

- 「指定管理者制度の問題点」

  制度上の問題

  手続き上の問題

  設置者にとっての問題

  利用者にとっての問題

- 「公立図書館の指定管理者制度について－2016」2016．09．30

４．図書館の歴史　指定管理６

- 指定管理者導入をめぐって

愛知県小牧市　　駅前移転再整備　指定管理

建設計画賛否を問う住民投票　建設計画白紙撤回

2015.12

その後、市は「市直営（窓口業務委託）」

2017.06

４．図書館の歴史　指定管理７

- 指定管理者導入をめぐって-2

山口県周南市　徳山駅前賑わい交流施設オープン　2018.02.03

新設の是非を問う住民投票　市議会否決　2016.02

カルチュア・コンビニエンス・クラブ（ｃｃｃ）５例目

佐賀県武雄市図書館・神奈川県海老名市立中央図書館

宮城県多賀城市立図書館・岡山県高梁市図書館

山口県周南市徳山駅前図書館

５．図書館と教育委員会

５．図書館と教育委員会

- 地方教育行政の組織及び運営に関する法律（地教行法）

  ２００８年４月改正（第２３条）　２０１９年６月改正（第２３条）

  文化・スポーツ行政　地方公共団体の長　管理・執行

  公立の図書館・博物館・公民館等の社会教育機関の設置・管理・執行

- 『図書館政策セミナー「公立図書館の所管問題を考える」講演録』
- JLAブックレット７
- 2020年　日本図書館協会

６．図書館の最近の動向

- 紫波町
- 大和市
- 武蔵野プレイス
- 最近の雑誌から
- 最近の書籍から

６．図書館の最近の動向

- 運営形態が多様化

  指定管理者制度・PFI・首長部局による所管

- 施設整備への首長部局の関与

  総合的なまちづくり

  図書館の高い集客力を地域活性化に期待

  市民参加型の整備

６．図書館の最近の動向　紫波町１

- 紫波町図書館　岩手県紫波町

  2012年8月開館

  公民連携で地域再生ー「オガールプロジェクト」

  図書館の運営方針

  「子どもたちと本をつなぐ」

  「地域に関する資料を網羅的に収集・保存する」

  「紫波町の産業支援をする」

６．図書館の最近の動向　紫波町２

- 手塚美希さん　主任司書

  2010年～

  「図書館は、ハコモノでなく『装置』

  固定概念やこれまでの図書館のイメージを破るアイディア

  『自分の居場所』だと思ってもらいたい」

  農業支援図書館

  「紫波マルシェ」との連携

  ライブラリー・オブ・ザ・イヤー2016最優秀賞

６．図書館の最近の動向　紫波町３

- 『町の未来をこの手でつくる』
- 猪谷千香
- 幻冬舎　2016

６．図書館の最近の動向　大和市１

- 大和市文化創造拠点シリウス　神奈川県大和市

  2016年１１月３日開館

  「図書館城下町　大和市」

  東名高速道　陸橋　「日本一の図書館の街　大和」横断幕

  ２０２０．０１．２１　１０００万人突破

  シリウス－図書館機能中心・芸術文化ホール・生涯学習センター

  屋内こども広場　「多機能融合型」

６．図書館の最近の動向　大和市２

- 健康都市図書館　４階　「健康創造都市　やまと」
- サードプレイス　第３の居場所
- 高齢社会にも対応したまちづくり
- ２つのコンセプト「全図書館」「居場所」
- 共同事業体　指定管理者「やまとみらい」
- 　図書館流通センター
- 最大の特徴は複合施設　各施設・機能に明確な境界がないこと

６．図書館の最近の動向
武蔵野プレイス１

- 武蔵野プレイス　東京都武蔵野市

  ２０１１年開館

  公益財団法人武蔵野生涯学習振興事業団

  「ひと・まち・情報創造館」

  夜１０時まで

  １階にカフェ

  図書館・市民活動支援・生涯学習支援・青少年活動支援

６．図書館の最近の動向
武蔵野プレイス２

- 地下２階ティーンズスタジオ
- 若者たちの居場所
- ２０１６年　日本建築学会賞
- 「図書館に行く」ではなく「プレイスで過ごす」
- JR中央線　武蔵境駅前
- 複合施設でなく複合機能施設

６．図書館の最近の動向

- 『ガバナンス』2016－８
- ぎょうせい

６．図書館の最近の動向 ガバナンス２０１８－８

- 公共図書館の役割と可能性
- まちづくりを支える図書館
- 政策づくりに効く図書館
- 民間活力のポイントと課題
- TSUTAYA図書館が投げかけた波紋
- 他
- 伊万里市民図書館・武蔵野プレイス・伊那市立図書館

６．図書館の最近の動向

- 『地域人』３３
- 地域構想研究所
- 大正大学出版会　2018

６．図書館の最近の動向
地域人３３

- 住民とつくりあげる図書館
- 瀬戸内市民図書館・小布施町立図書館まちとしょテラソ
- 指宿図書館・山川図書館・島まるごと図書館・男木図書館
- 複合化する図書館
- みんなの森ぎふメディアコスモス・武蔵野プレイス
- 中心市街地拠点施設アンフォーレ

６．図書館の最近の動向

- 『地域人』４２
- 地域構想研究所
- 大正大学出版会
- 2019

６．図書館の最近の動向
地域人４２

- 融合する図書館
- あかし市民図書館・学びの杜ののいちカレード・ゆいの森あらかわ
- 発信する図書館
- 甲州市立勝沼図書館・奈良県立図書情報館・大阪市立中央図書館
- 共創する図書館
- 伊万里市民図書館・鯖江市文化の館

６．図書館の最近の動向

- 『観光文化』２４３
- 日本交通公社　2019

６．図書館の最近の動向
観光文化２４３

- 事例に学ぶ、図書館を活かした地域の観光魅力づくり
- 高山市図書館・八戸ブックセンター・恩納村文化情報センター
- 奈良県立図書情報館・甲州市勝沼図書館・小布施町立図書館
- 千代田区立千代田図書館・東近江市立八日市市図書館
- 伊那市立高遠町図書館

６．図書館の最近の動向

- 『現代思想』2018－１２
- 青土社

６．図書館の最近の動向
図書館の未来（現代思想2018-12）

- 図書館は民主主義の学校である
- 新しい公共の場
- 図書館と「ものがたり」
- ´公共´図書館の行方
- 人と共にある図書館の未来は明るい
- 図書館を持つ複合の場から
- 多からなる一
- ライフスタイルに溶け込む図書館
- 二つの図書館を有すること　　（後略）

６．図書館の最近の動向

- 『三田評論』2018－７
- 慶應義塾

６．図書館の最近の動向
三田評論2018-7

- 変わりゆく図書館ー知の拠点は今
- 図書館を大切に扱うには
- 日本の公共図書館の現在と未来
- 地方公共図書館に勤めて思う

６．図書館の最近の動向

- 日経グローカル320(2017.7.17)
- 特集　岐路に立つ公共図書館

６．図書館の最近の動向
日経グローカル３２０

- 地域の情報拠点目指し発信
- 「財政需要額」は市区町村で２０００億円超不足
- 行政・民間・住民が知恵絞り魅力向上
- 鳥取県立・瀬戸内市民図書館・八千代市立図書館・武雄市図書館

６．図書館の最近の動向

- 日経グローカル324(2017.9.18)
- フォーカス　充実する図書館サービス

６．図書館の最近の動向
日経グローカル３２４

- 充実する図書館サービス
- 遅い閉館時刻、休館日少なく
- ３分の２は複合施設、書店と隣接も
- 武蔵野プレイス・大和市シリウス・桶川市中央図書館（駅西図書館）
- あかし市民図書館・海老名市立図書館・武雄市図書館・千葉市中央図書館
- 川口市立図書館

６．図書館の最近の動向

- 『児童心理』７２－４
- 金子書房　２０１８

６．図書館の最近の動向

- 『児童心理』７２－４　金子書房　２０１８

- 特集　読書好きな子を育てたい

「居場所としての図書館」 菊池隆

「子どもたちが繰り返し通いたくなる人気の地域図書館」

前田洋一

６．図書館の最近の動向

- 『図書館へ行こう』
- 洋泉社　2016

６．図書館の最近の動向

６．図書館の最近の動向
図書館へ行こう

- 図書館の仕組みと役割Ｑ＆Ａ
- １．図書館の定義って何ですか？
- ２．図書館に関する法律「図書館法」があると聞きましたが？
- ３．図書館にも種類があるのですか？
- ４．図書館の本はどうやって選ばれているのですか？
- ５．本の分類方法の基本が知りたいです
- ６．古くなった本はどうなるのですか？

６．図書館の最近の動向
図書館へ行こう

- ７．最近よく聞く「指定管理」とはどんな制度ですか？
- ８．図書館が果たすべき役割とは何でしょう？
- ９．図書館が課題にしていることは何ですか？
- １０．図書館をもっとよくするために利用者ができることはありますか？

６．図書館の最近の動向

- 『図書館さんぽ』
- 図書館さんぽ研究会
- 駒草出版　２０１８

６．図書館の最近の動向

- 『図書館さんぽ』 図書館さんぽ研究会　駒草出版　2018

  「週末に行きたい1日楽しめる図書館さんぽ」

  千代田区立日比谷図書文化館・国立国会図書館国際子ども図書館

  武蔵野プレイス・都立中央図書館・鎌倉市中央図書館・紫波町図書館

  「知りたいいろいろな図書館の世界」

  「お出かけや旅行に全国の注目の図書館１０５館」

６．図書館の最近の動向

- 『図書館員のPR実践講座』
- 仁上幸治
- ２０１４年
- 樹村房

６．図書館の最近の動向

- 『図書館員のためのイベント実践講座』
- 北村志麻
- ２０１７
- 樹村房

６．図書館の最近の動向

- 『図書館とゲーム』
- JLA図書館実践シリーズ３９
- 井上奈智・高倉暁大・日向良和
- ２０１８年
- 日本図書館協会

６．図書館の最近の動向

- 『図書館パートナーズのつくり方』
- 小田切宏和
- ２０１９年
- 郵研社

６．図書館の最近の動向

- 『ライブラリアンのためのスタイリング超入門』
- 広瀬容子
- ２０１８
- 樹村房

６．図書館の最近の動向

- 『ホテルに学ぶ図書館接遇』
- 加納尚樹
- ２０１８年
- 青弓社

６．図書館の最近の動向

- 『司書のお仕事』
- 大橋崇行
- ２０１８年
- 勉誠社

- ２０２０年に2

６．図書館の最近の動向

- 『すてきな司書の図書館めぐり』
- 高野一枝
- ２０１８年
- 郵研社

６．図書館の最近の動向

- 『認定司書のたまてばこ』
- 砂生絵里奈
- ２０１７年
- 郵研社

６．図書館の最近の動向

- 『認定司書論文のたまてばこ』
- 砂生絵里奈
- ２０１９年
- 郵研社

６．図書館の最近の動向

- 『図書館・まち育て・デモクラシー』
- 嶋田学
- ２０１９
- 青弓社

- 『認知症予防におすすめ図書館利用術』
- １．フレッシュ脳の保ち方
- ２．読書・朗読は能のトレーニング
- ３．『調べる力』で脳を活性化
- 2017・2018・2019
- 日外アソシエーツ

６．図書館の最近の動向

- 『ちょっとマニアックな図書館コレクション談義』
- 内野安彦
- ２０１５
- 大学教育出版

６．図書館の最近の動向

- 『ちょっとマニアックな図書館コレクション談義ふたたび』
- 内野安彦・大林正智
- ２０１７年
- 樹村房

６．図書館の最近の動向

- 『図書館はまちのたからもの』
- 内野安彦
- ２０１６年
- 日外アソシエーツ

６．図書館の最近の動向

- 『図書館からのメッセージ@Dr．ルイスの本のひととき』
- 内野安彦
- ２０１７年
- 郵研社

６．図書館の最近の動向

- 『ROCK司書の図書館ライブ』
- 大林正智
- ２０２０年
- 郵研社

６．図書館の最近の動向

- 『夜明けの図書館』（１～６）
- 埜納タオ
- ２０１１年～２０１９年（継続）
- ジュールコミックス
- 双葉社

- ２０２１年２月17日に７巻刊行予定

作家トークライブイベント・埜納タオさん講演会

図書館のこれから

～『夜明けの図書館』を描いてきた中で～

令和3年
1月30日（土）
14:00～16:00
加西市立図書館
展望読書コーナー

図書館レファレンス漫画の決定版「夜明けの図書館」。本と人を繋げるレファレンス・サービスを題材とした物語を紡ぐ作者、埜納タオさんを講師に迎え、進行に協力者の吉田倫子さんも交えて、創作の裏話や漫画の中で描いてきた図書館などについてトークライブを行います。

【講 師】埜納タオさん（漫画家、イラストレーター）
吉田倫子さん（日本図書館協会認定司書、『夜明けの図書館』協力者）
【定 員】先着10名（無料）※要事前申込

YouTube でのライブ配信も行います。加西市立図書館公式 Twitter で閲覧チャンネルのアドレスをお伝えします。
加西市立図書館（@KasaicityLib）/ Twitter ▶

参加申込　次の事項を添えて、申込先まで電話・FAX・メールのいずれかでお申し込みください。
❶参加者の氏名　❷参加者の住所　❸参加者の電話番号

申込・問合先　加西市立図書館　TEL：0790-42-3722　FAX：0790-45-3133　Mail：tosho@city.kasai.lg.jp

KASAI CITY LIBRARY

図書館をもっと身近に
暮らしのなかに
あなたのまちに図書館を
2019
4月30日は図書館記念日・5月は図書館振興の月
公益社団法人 日本図書館協会
〒104-0033 東京都中央区新川 1-11-14 TEL.03-3523-0811
http://www.jla.or.jp/
「夜明けの図書館」© 埜納タオ／双葉社

4月30日は
図書館記念日

日本図書館協会は、1971年、
図書館法公布の日を記念して、
4月30日を「図書館記念日」と
制定いたしました。
さらに図書館記念日につづく
5月1日～31日を
図書館振興の月としています。

5月は
図書館振興の月

公益社団法人 日本図書館協会

６．図書館の最近の動向

- 『図書館の主』（１～１５）
- 篠原ウミハル
- ２０１１年～２０１７年
- 芳文社コミックス
- 芳文社

６．図書館の最近の動向

- 『サードプレイス』
- レイ・オルデンバーグ
- 忠平美幸訳
- ２０１３年
- みすず書房

７．コロナと図書館

- 緊急事態宣言
- ２０２０年４月７日（東京･神奈川･千葉･埼玉･大阪･兵庫･福岡）
- ４月16日　全国に拡大
- ５月25日　全国すべて解除
- ２０２１年１月８日（東京･神奈川･千葉･埼玉）
- １月１４日（栃木･岐阜･愛知･京都･大阪･兵庫･福岡）
- ２月７日　解除？予定

７．コロナと図書館

- saveMLAK
- COVID－１９の影響による図書館の動向調査
- 最新　2021年１月１１日（第１４回目の調査）
- 開館状況
- 前回調査からの動き
- 各図書館の状況・取り組み（感染症対策・サービスの開始・電子図書館
- WEBコンテンツ・イベント・COVID-19の影響による中止・情報発信）
- 次回調査予定　2021年２月５から７

７．コロナと図書館（電子図書館）

- 電子図書館（電子書籍貸出サービス実施図書館）2020.10.01
- 電子出版制作･流通協議会　調査
- 実施自治体数　　１１４（県を含む）
- 千代田区Web図書館　2007．１１～
- 山梨県立･東京都立･高知県立･徳島県立･岐阜県立

７．コロナと図書館（電子図書館）

- 『電子出版学概論』
- 湯浅俊彦
- ２０２０年
- 出版メディアパル

７．コロナと図書館（電子図書館）

- 『電子図書館･電子書籍貸出サービス調査報告２０１９』
- 植村八潮･野口武悟編著
- ２０１９年
- 電子出版制作･流通協議会

- ２０２０年版
- ２０２０年

７．コロナと図書館

- 『図書館の新型コロナ対策ガイド』
- 吉井潤
- ２０２０年
- 青弓社

８．おわりに

- 『市立図書館』
- JLAパンフレット１
- 日本図書館協会
- 1965年

- 『市立図書館-その機能とあり方』
- １．図書館はなぜなければならないか
- ２．市立図書館は市全域の市民に対して責任がある
- ３．図書館とは建物のことではない
- ４．市立図書館は市民の日常生活に直結しそこに積極的に進出して行く
- べきである
- ５．専門職員が必要である
- ６．図書館を作るとき

- ７．図書館と学生の利用
- ８．市には市立図書館を設立すべきである
- ９．市立図書館と県立図書館は役割がちがう

参考資料

- 『図書館年鑑』２０２０　日本図書館協会　2020
- 『日本の図書館　統計と名簿』2029　日本図書館協会　2020
- 『中小都市における公共図書館の運営』 日本図書館協会　1963
- 『市民の図書館』 日本図書館協会　1970
- 『2005年の図書館像』 文部省　2000
- 『これからの図書館像』 これからの図書館のあり方協力会議　2006
- 『図書館政策セミナー「公立図書館の所管問題を考える」講演会録』
- JLAブックレット７　日本図書館協会　2020
- 『町の未来をこの手でつくる』 猪谷千香　幻冬舎　2016
- 『ガバナンス』2016－8　　公共図書館のミライ　ぎょうせい　2016

参考資料

- 『地域人』３３　こんな図書館のあるまちに住みたい
- 　地域構想研究所　大正大学出版会　2018
- 『地域人』４２　図書館とまちづくり
- 　地域構想研究所　大正大学出版会　2019
- 『観光文化』243　観光と図書館～地域の観光に図書館はどう寄与できるか
- 日本交通公社　2019
- 『現代思想2018－12　図書館の最近の動向』 青土社　2018
- 『三田評論』2018－7　公共図書館を考える　慶應義塾大学出版会　2018
- 『日経グローカル』３２０　日経BPマーケティング　2017
- 『日経グローカル』３２４　日経BPマーケティング　2017

参考資料

- 『児童心理』72－4　読書好きな子を育てたい　金子書房　2018
- 『図書館へ行こう』 洋泉社　2016
- 『図書館さんぽ』 図書館さんぽ研究会　駒草出版　2018
- 『図書館員のためのPR実践講座』 仁上幸治　樹村房　2014
- 『図書館員のためのイベント実践講座』 北村志麻　樹村房　2017
- 『図書館とゲーム』 JLA図書館実践シリーズ　井上奈智・高倉暁大・日向良和
- 日本図書館協会　2018
- 『図書館パートナーズのつくり方』 小田切宏和　郵研社　2019
- 『ライブラリアンのためのスタイリング超入門』 広瀬容子　樹村房　2018
- 『ホテルに学ぶ図書館接遇』 加納尚樹　青弓社　2018

参考資料

- 『司書のお仕事』 大橋崇行　勉誠社　2018
- 『すてきな司書の図書館めぐり』 高野一枝　郵研社　2018
- 『認定司書論文のたまてばこ』 砂生絵里奈　郵研社　2019
- 『認定司書のたまてばこ』 砂生絵里奈　郵研社　2017
- 『図書館・まち育て・デモクラシー』 嶋田学　青弓社　2019
- 『認知症予防におすすめ図書館利用術』 結城俊也　日外アソシエーツ　2017
- 『夜明けの図書館』 埜納タオ　ジュールコミックス　双葉社　2011
- 『図書館の主』 篠原ウミハル　芳文社コミックス　芳文社　2011
- 『ちょっとマニアックな図書館コレクション談義』 内野安彦　大学教育出版　2015
- 『ちょっとマニアックな図書館これくしょんふたたび』 内野安彦・大林正智　樹村房　2017

参考資料

- 『図書館はまちのたからもの』 内野安彦　日外アソシエーツ　2016
- 『図書館からのメッセージ@Drルイスの本のひととき』 内野安彦　郵研社　2017
- 『ROCK司書の図書館ライブ』 大林正智　郵研社　2020
- 『サードプレイス』 ﾚｲ･ｵﾙﾃﾞﾝﾊﾞｰｸﾞ　忠平美幸訳　みすず書房　2013
- 『電子出版学概論』 湯浅俊彦　出版メディアパル　2020
- 『電子図書館・電子書籍貸出サービス調査報告2019』 植村八潮・野口武悟
- 電子出版制作・流通協議会　2019
- 『図書館の新型コロナ対策ガイド』 吉井潤　青弓社　2020
- 『市立図書館　その機能とあり方』 LJAパンフレット　日本図書館協会　1965

ご清聴、ありがとうございます。

これからも、図書館職員生活を
楽しんでください。